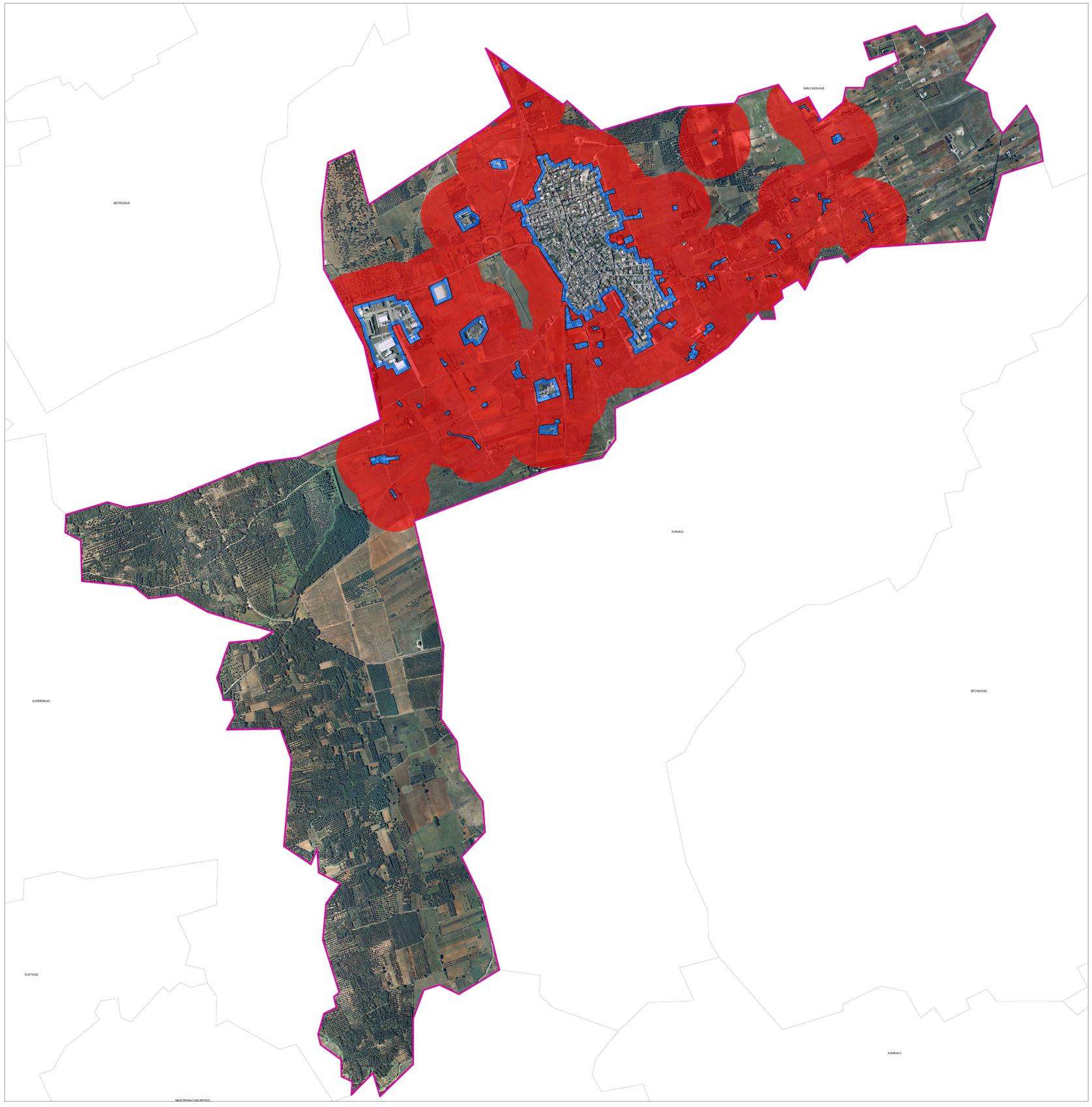

Legenda

- Limite comunale Nociglia
- Area urbanizzata
- Area di interfaccia 25 metri
- Fascia perimetrale 200 metri

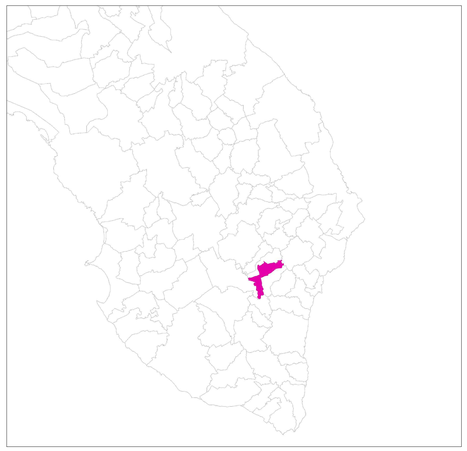

Sistema di riferimento: WGS 84 UTM 33 N
Base cartografica: Ortofoto Puglia (www.sit.puglia.it)

Nord

0 125 250 375 500
METRI

COMUNE DI NOCIGLIA
Provincia di Lecce

PROTEZIONE CIVILE

AGGIORNAMENTO PIANO
DI EMERGENZA
COMUNALE DI
PROTEZIONE CIVILE

numero elaborato	titolo elaborato	cod. commessa
Tav. 6	PERIMETRAZIONE FASCE ED AREE DI INTERFACCIA	ca 2013 006
		scala 1:10.000

Rev.	Data	Descrizione	Redatto	Contr.	Approv.
1	DICEMBRE 2015	AGGIORNAMENTO	G.M.	A.D.P.	A.D.P.
0	MAGGIO 2013	BOZZA	V.L.	A.D.P.	A.D.P.

PROGETTISTA

ASTRA engineering s.r.l.
Via S. Francesco Saverio, 6 - 73013 Galatina (LE)
Tel. 0836 568904 - fax 0836 631158
www.astraengineering.com
e-mail: info@astraengineering.com

Ing. Alberto DE PASCALIS
Ing. Fabio DE PASCALIS

Dott.ssa Geol. Raffaella DE PASCALIS

COMMITTENTE

COMUNE DI NOCIGLIA
Resposanbile Unico del Procedimento
ing. Luana Greco

Creato con ESRI ArcGIS 10.1 - Licenziato in licenza ad ASTRA Engineering s.r.l.
A termini di legge riserviamo la proprieta' di questo elaborato con divieto di riprodurlo o di renderlo comunque noto a terzi senza nostra autorizzazione.

AO- 841 987 0.83 mq